

PHM – POŘÍZENÍ DAT - NÁVOD

A) Nutné nastavení

1. Pomocí aplikace ***8709 „Značení ZVS“** nadefinovat druh značení CE pro celní sazebník.

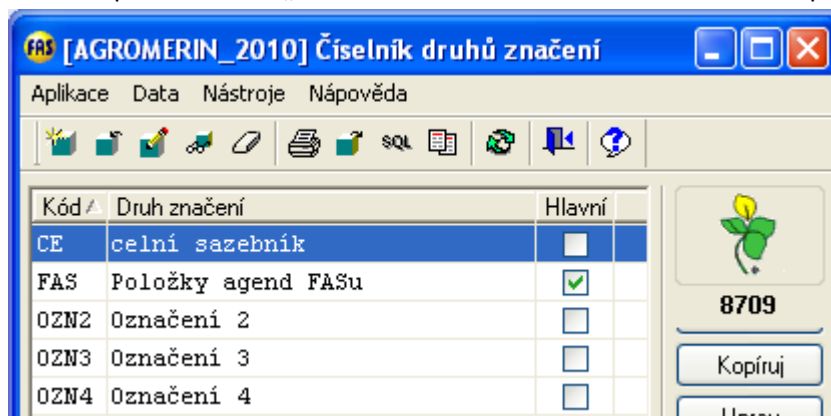

2. Pomocí aplikace ***8737 „Hodnoty značení“** je třeba jako druhé značení pro naftu vyplnit zařazení do celního sazebníku a doplňující text (viz obr.)

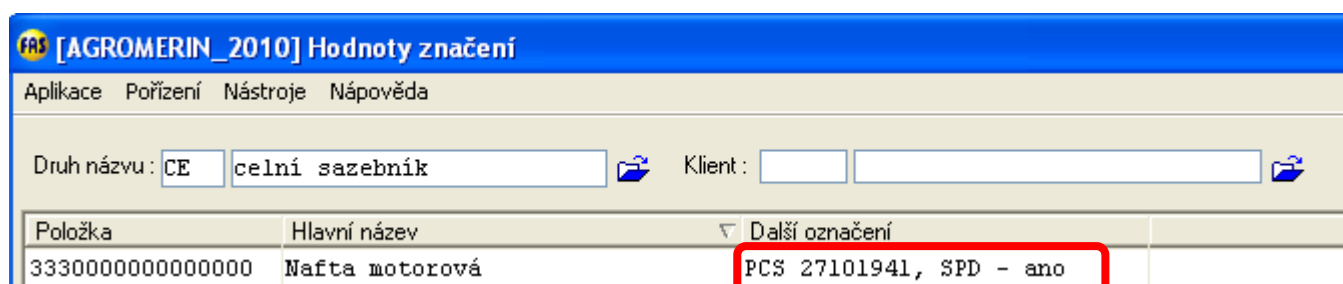

3. Pomocí aplikace ***8718 „Položky ZVS“** nastavit hodnotu spotřební daně.

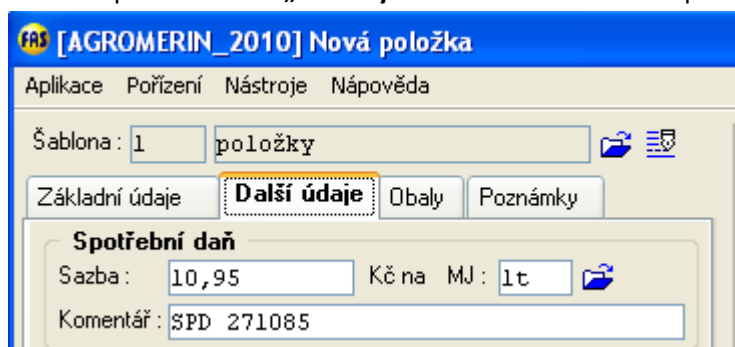

4. Pomocí aplikace ***114 Podmnožiny položek** vytvoříme **podmnožinu PHM**, do které zařadíme produkty (nafta, benzín), které máme povinnost evidovat.

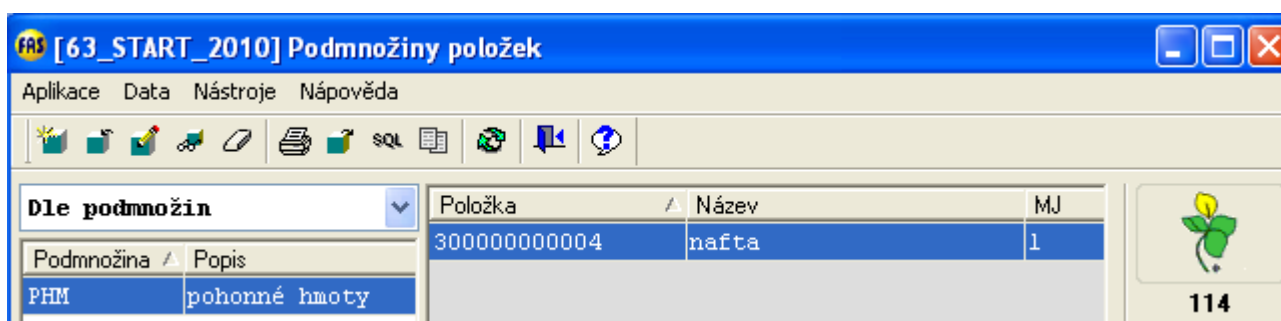

B) Nákup

Typ: volný text 

Skupina:  ...

Kód: Název:

Volný text:

```
způsob dopravy: {ENTER}          SPZ: {ENTER}
dopravce: {ENTER}                DIČ: {ENTER}
řidič: {ENTER}
místo nakládky: {ENTER}          místo vykládky: {ENTER}
```



Při pořizování nákupu se nabídne k vyplnění tento text. Vyplníme daný údaj a stiskneme **kl. Enter**.

```
DIČ dodavatele: CZ11111          SPZ: 3J5 2222
způsob dopravy: auto             DIČ: CZ00000
dopravce: Kotík
řidič: Pavel
místo nakládky: Brno             místo vykládky: Praha
```

Po vyplnění všech údajů stiskneme **t./ OK**.

Potom se kurzor přesune do políčka **Specifikace**, kde vyplníme „**číslo nákladního listu vydaného skladem, kde se vybrané výrobky naložily k přepravě**“. Potom skočí kurzor do políčka **Doklad druhé strany**. Do dokladu druhé strany se запиše „**variabilní symbol daňového dokladu, na základě kterého byly vybrané výrobky pořízeny**“. Potom skočí kurzor na stav dokladu a po dalším stisku kl. Enter pokračujeme v pořizování položek. Pokud políčko **Specifikace** a nebo políčko **Doklad druhé strany** nebude vyplněno, nepustí nás program k pořízení položek, dokud dané políčko nevyplníme.

C) Prodej

Typ: volný text 

Skupina:  ...

Kód: Název:

Volný text:

```
způsob dopravy: {ENTER}          SPZ: {ENTER}
dopravce: {ENTER}                DIČ: {ENTER}
řidič: {ENTER}
místo nakládky: {ENTER}          místo vykládky: {ENTER}
minerální olej je prodáván v nezměněném stavu: N
```

Při pořizování prodeje se nabídne k vyplnění podobný text, jako při nákupu. Postup vyplnění je stejný.

Sklad: (4) nafta





Poznámka :

způsob dopravy: silniční SPZ: 1J5 4563
dopravce: Agromet DIČ: CZ000
řidič: Novák
místo nakládky: Praha místo vykládky: Brno
minerální olej je prodáván v nezměněném stavu: N

Položka	Název položky	DPH %	CZK/jedn. bez DPH	Množství
3000000000004	nafta	20	30,000	1000,000 l
	PCS 27101941, SPD - ano			
	SPD 271085 Sazba spotřeb.daně: 10,95 Kč/l Spotřeb.daň: 10950,00 Kč			
	(položek : 1)			Celkem :

PHM – převod dat do EXCELU

Předem si nahrajeme do složky, například „PHM_evidenční“, tyto čtyři scripty!!!!

 PHM cerpacka-nakup  PHM cerpacka-prodej  PHM obch-nakup  PHM obch-prodej

1. Spustíme „prohlížeč dat F6 – select“

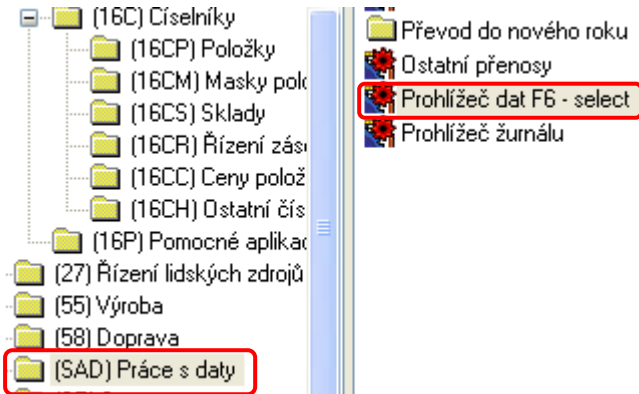

2. Vybereme „Načíst select“

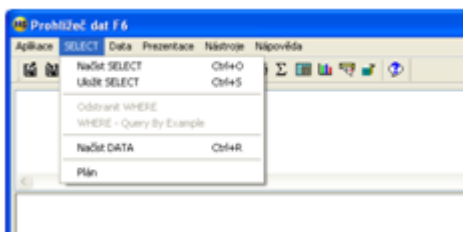

3. Vybereme skript, který chceme použít a stiskneme tl.: „Otevřít“

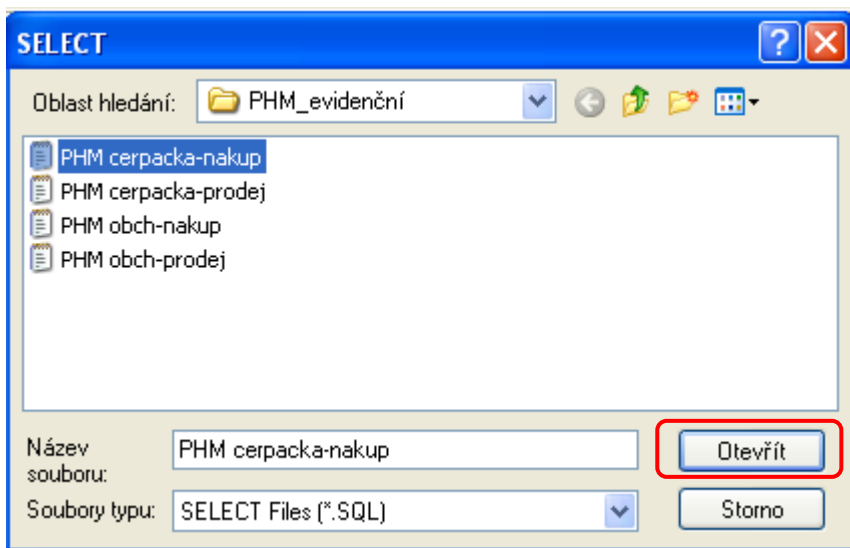

4. Nastavíme číslo skladu, období, za které chceme data načíst, číslo pohybu

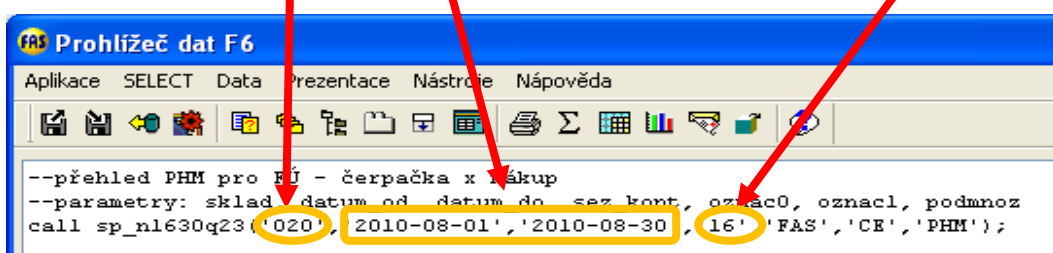

5. Vybereme „Načíst data“

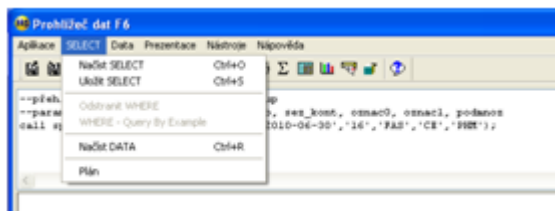

--přehled PHM pro FÚ - čerpačka x nákup
 --parametry: sklad, datum_od, datum_do, sez_kont, oznac0, oznac1, podmnoz
 call sp_n1630q23('020', '2010-08-01', '2010-08-30', '16', 'FAS', 'CE', 'PHM');

Adr Nakladky	Adr Vykladky	Dat Nakupu	Mnozstvi	Oznaceni
Šlapanov	Měřín	03.08.2010	200,000	Nafta motorová
Šlapanov	Měřín	10.08.2010	8461,000	Nafta motorová
Šlapanov	Měřín	05.08.2010	18061,000	Nafta motorová
Šlapanov	Měřín	03.08.2010	5800,000	Nafta motorová
Šlapanov	Měřín	05.08.2010	3900,000	Nafta motorová

6. A provedeme Export dat do Excelu

Exp	Kód údaje	Uživatelský název	Nadpis
<input checked="" type="checkbox"/>	adr_nakladky	adr_nakladky	Adr Nakladky
<input checked="" type="checkbox"/>	adr_vykladky	adr_vykladky	Adr Vykladky
<input checked="" type="checkbox"/>	dat_nakupu	dat_nakupu	Dat Nakupu
<input checked="" type="checkbox"/>	mnozstvi	mnozstvi	Mnozstvi
<input checked="" type="checkbox"/>	oznaceni	oznaceni	Oznaceni
<input checked="" type="checkbox"/>	nomenklatura	nomenklatura	Nomenklatura
<input checked="" type="checkbox"/>	jednotk_cena	jednotk_cena	Jednotk Cena
<input checked="" type="checkbox"/>	spotr_dan	spotr_dan	Spotr Dan
<input checked="" type="checkbox"/>	danovy_doklad	danovy_doklad	Danovy Doklad
<input checked="" type="checkbox"/>	nakladni_list	nakladni_list	Nakladni List
<input checked="" type="checkbox"/>	dodavatel	dodavatel	Dodavatel
<input checked="" type="checkbox"/>	dic_dodavatele	dic_dodavatele	Dic Dodavatele
<input checked="" type="checkbox"/>	zpus_prepravy	zpus_prepravy	Zpus Prepravy
<input checked="" type="checkbox"/>	rz_vozidla	rz_vozidla	Rz Vozidla
<input checked="" type="checkbox"/>	prepravce	prepravce	Prepravce
<input checked="" type="checkbox"/>	dic_prepravce	dic_prepravce	Dic Prepravce
<input checked="" type="checkbox"/>	ridic	ridic	Ridic
<input checked="" type="checkbox"/>	polozka	polozka	Polozka
<input checked="" type="checkbox"/>	par_symbol	par_symbol	Par Symbol
<input checked="" type="checkbox"/>	celkem_cena	celkem_cena	Celkem Cena

Typ souboru
 Excel
 dBase III
 Text (.)
 Text (tab)
 HTML
 DIF
 Clipboard
 PSR
 XML
 Word - existující
 Word - nový

Včetně hlavičky

Kódování
 Win Kamen
 Latin Nodiakr

UžNáz<Nadp
 Mail
Export
 Konec